	Toode	Kogus
	158	7
	331	4
	332	2
	333	2
	674	2
	675	2
	676	2
	684	4
	891b "Välja arvatud kohalik elanik ning teenindav transport"	8
	Post 1.5m	22
	Post 2m	1
	Sulgemistahvel	2

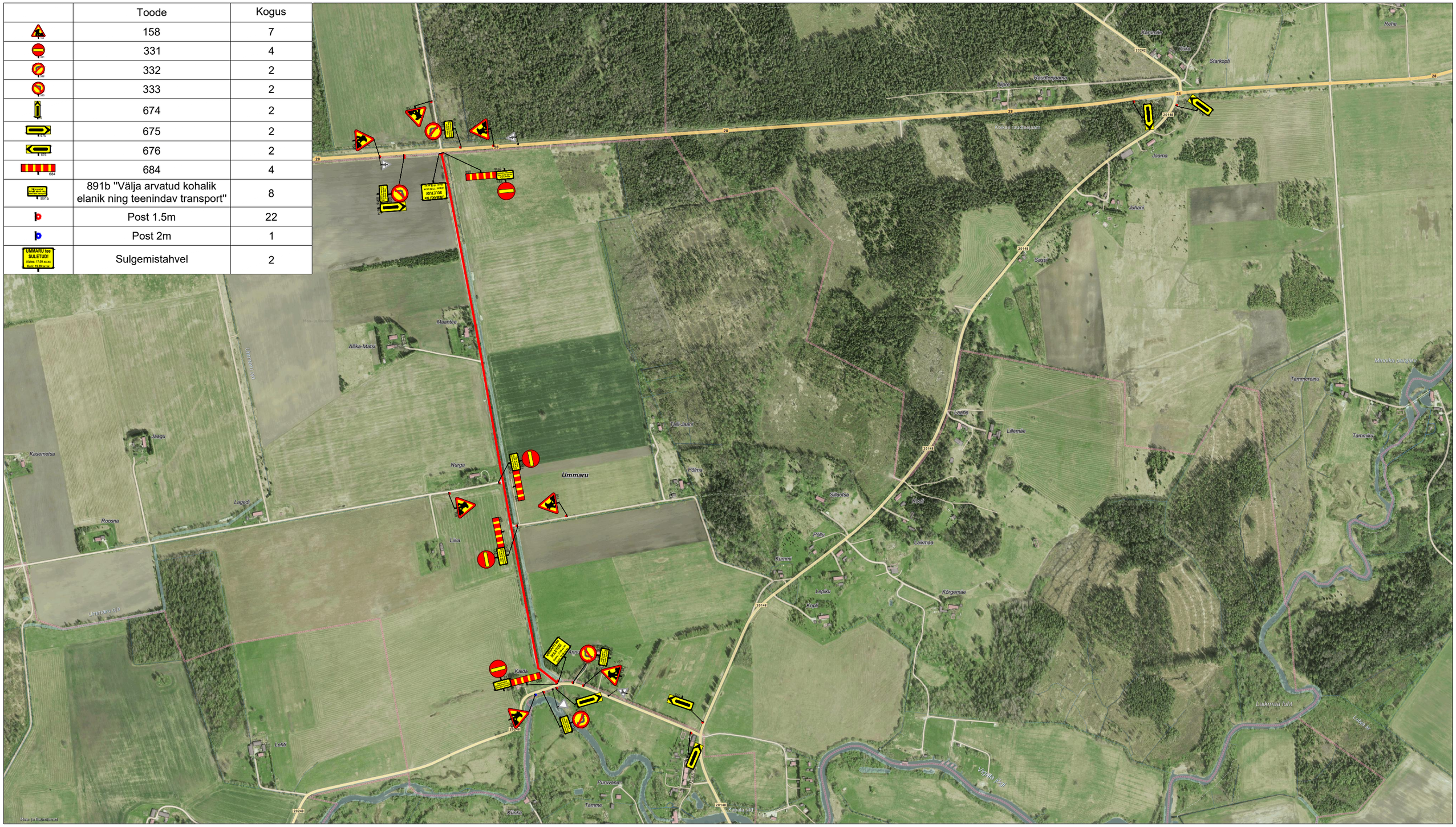

Ramudden

Ramudden OÜ, Reg. kood 12969700
Artelli 16/18, Tallinn.
Telefon: +372 622 9530 E-post:info@ramudden.ee

Projekti nimetus: Taastusremont	Kuupäev 15.09.2025
Joonise nimetus: Ajutine liikluskorraldus.	Töö nr. ISKK250910-1
Objekti asukoht: Ummaru tee, Ummaru küla, Rapla vald, Rapla maakond	Joonise nr. 1

Tellija	Falcol Grupp OÜ Olav Kalf, +372 5396 2278, falcolgrupp@gmail.com
Cad proj.	K. K. Pihlakas, Tel: +372 5883 8300
Kutse tunnistuse nr. 193489 T. Rämmel Tegevusluba nr ELK000084	

Märkused:
Sulgemisest teavitavad tahvlid paigaldada vähemalt kolm ööpäeva enne tööde algust

TINGMÄRGID:

- Töötsoon
- Ajutine liiklusmärk
- Ajutine liiklusmärgi post
- Ol.olev liiklusmärk
- Ol.oleva liiklusmärgi post