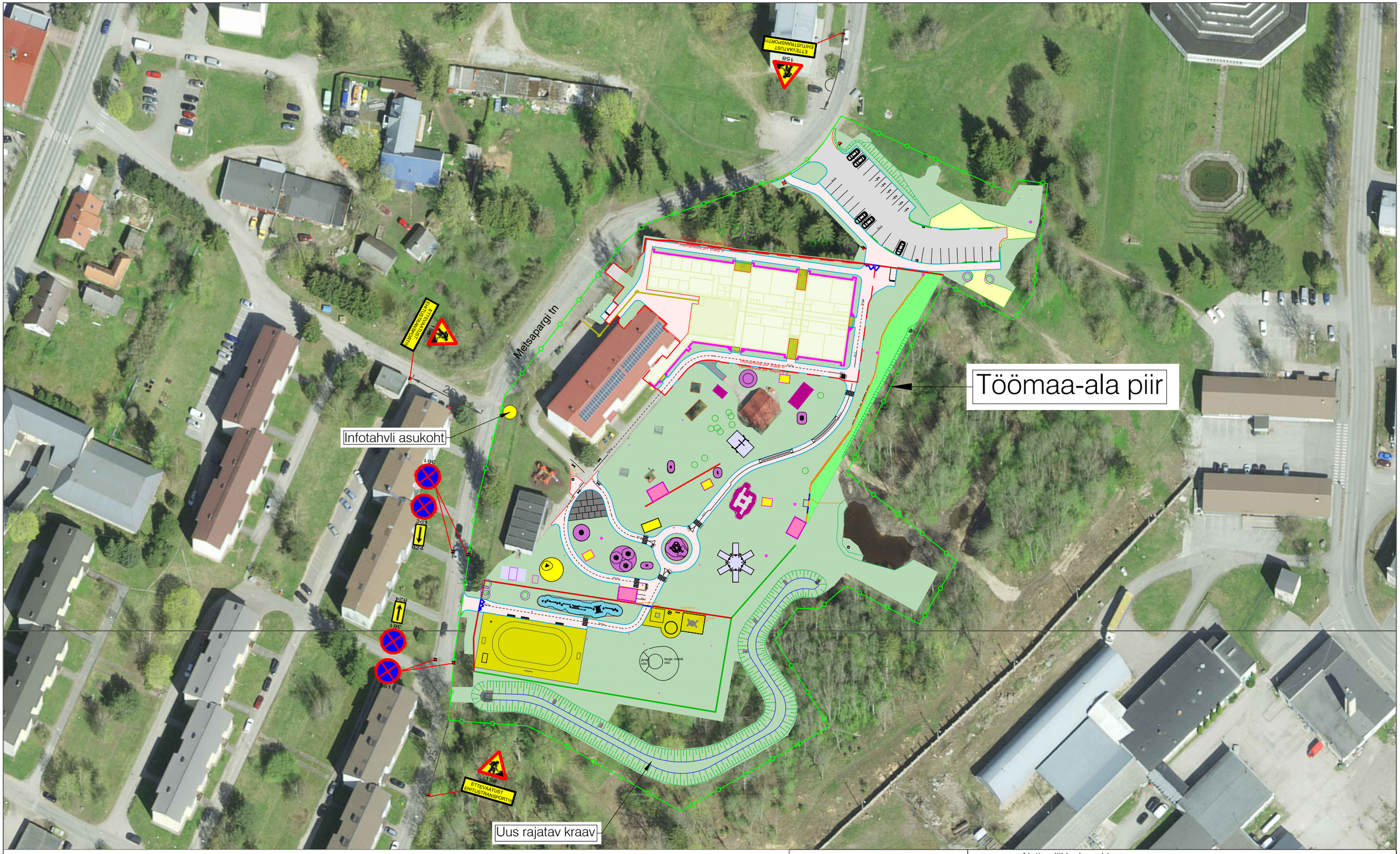

Tingmärgid:

Projekteeritud ajutine liiklusmärk

Projekteeritud ajutine piirdeaed

Märkused:

Töötsooni tähistamisel lähtuda Majandus- ja taristuministri määrusest nr 43 "Nõuded ajutisele liikluskorraldusele".

1. Enne joonisel toodud liikluskorraldusvahendite paigaldamist kooskõlastada joonis kohaliku omavalitsuse liikluskorralduse osakonnaga.
2. Vajadusel lisada objektil täiendavaid liiklusmärke.
3. Teavitada liikluse ümberkorraldustest kohalikke elanikke, ettevõtteid ja asutusi keda sulgemine või tööde teostamine mõjutab.

RPE liikluskorraldus OÜ
Reg.kood: 14723009
Ranna tee 13, Tõbasalu 76901, Harjumaa
Tel. +372 646 1616
info@rpe.ee

Joonis	Ajutine liikluskorraldus		
Projekt	Rapla lasteaed Päkapikk parkla ja väliala ehitustööd		
Asukoht	Metsapargi tn 1, Rapla linn, Rapla maakond		
Tellija	Atemo OÜ		
Kontrollis	V.Lokko 193417	Märkused:	
Koostas	J.Tulinova	Aluskaart: Maa-amet	Töö nr: 20404
Kuupäev	05.08.2025		Joonise nr: 1