

## ASUKOHA SKEEM

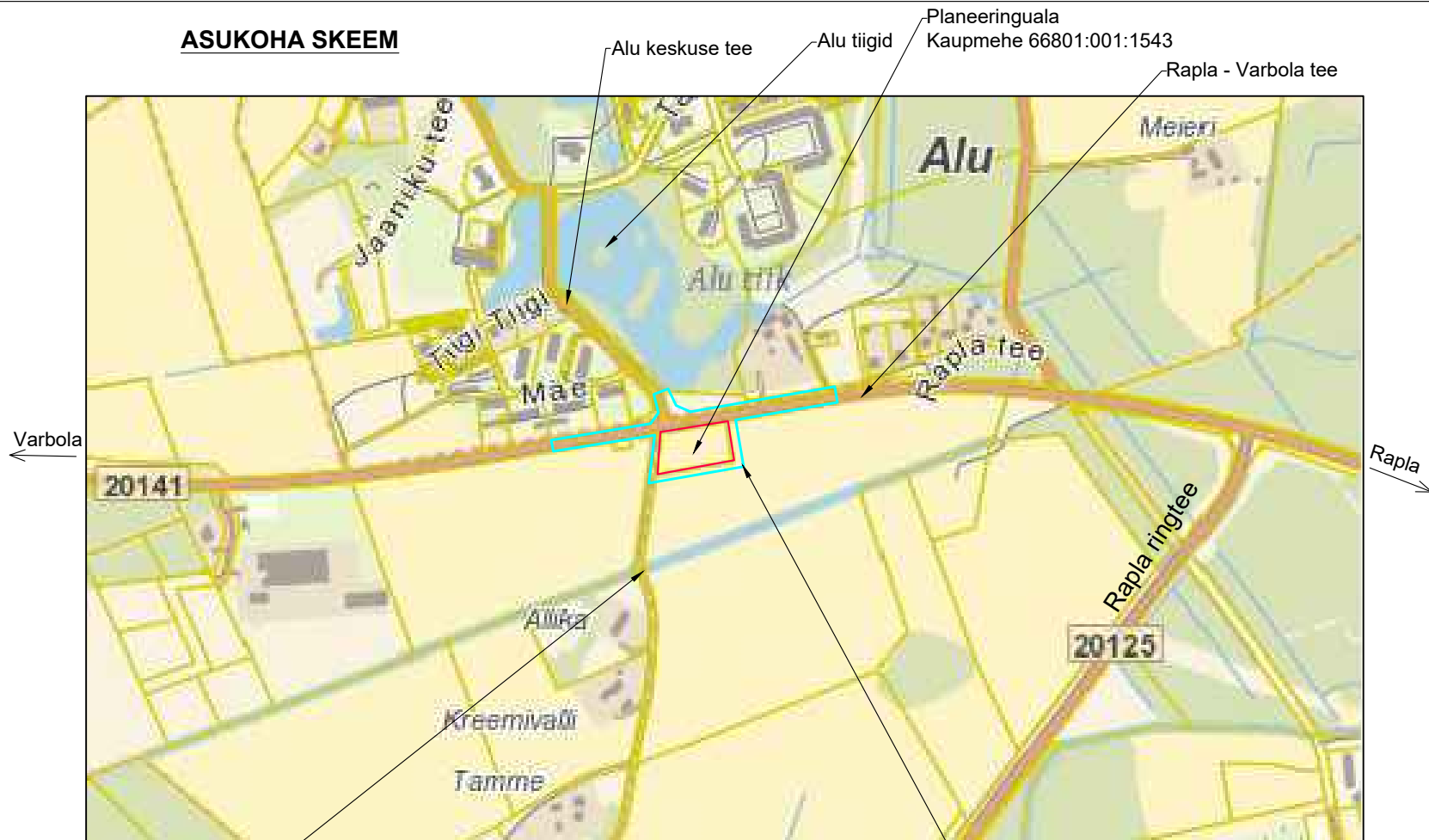

## AEROFOTO ülevõtte oktoobris 2022

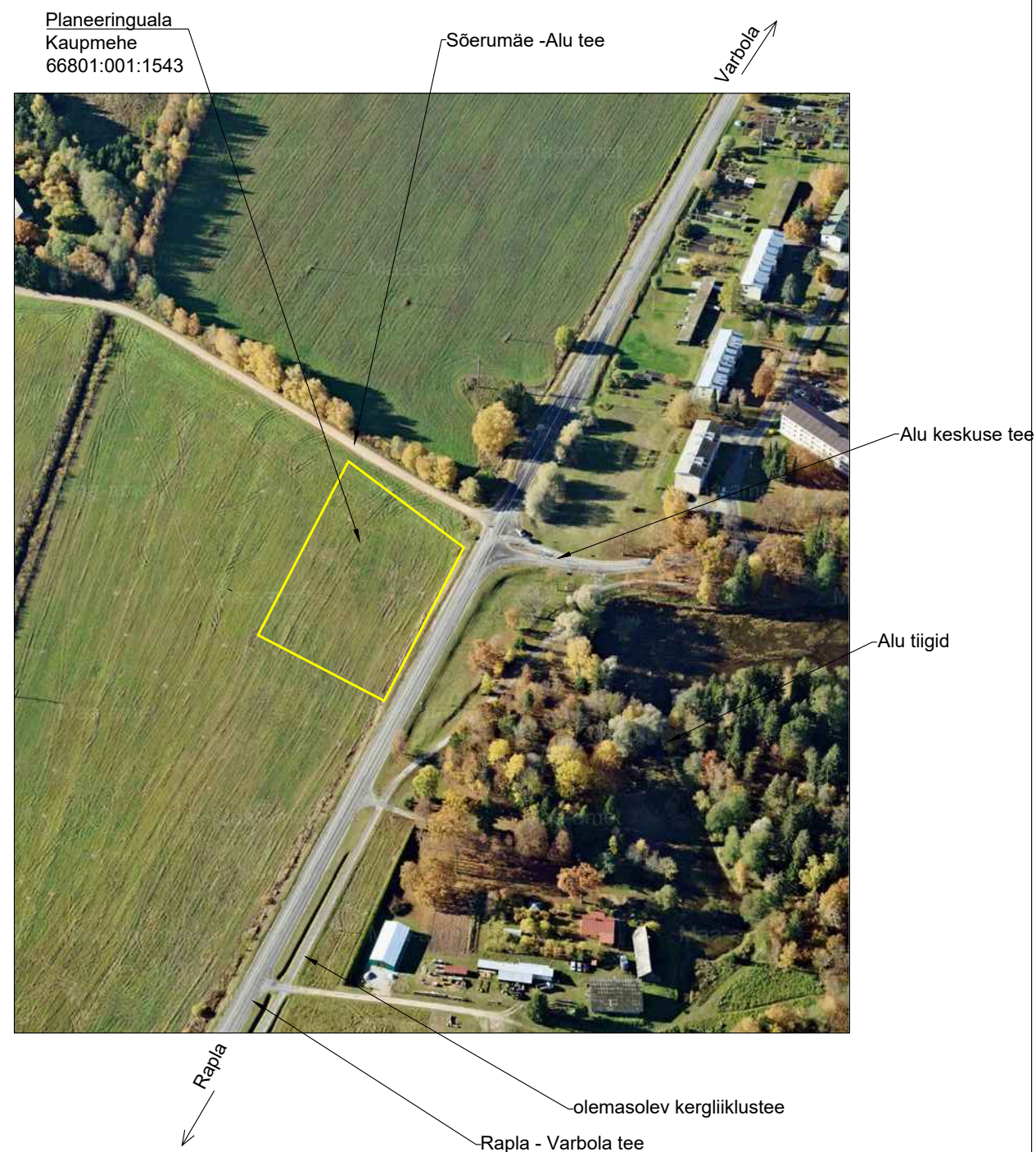

- Sõerumäe -Alu tee
- Alu tiik - kuni 10ha pind,  
kuni 25km<sup>2</sup> valgala veekogu
- piiranguvöönd 50m
  - ehituskeeluvöönd 25m
  - veekaitsevöönd 10m
- Planeeringus käsitletav ala
- Alu mõisa pargi (KLO1200297) kaitsevööndi piir

## KITSENDUSED



Sõerumäe -Alu tee

Tunnus 66801:001:1543  
 Aadress Kaupmehe  
 Sihtnumber 79606  
 Asustusüksus Kalevi küla  
 Omavalitsus Rapla vald  
 Maakond Rapla maakond  
 Sihtotstarve 1 Maatulundusmaa 100%  
 Pindala 6724 m<sup>2</sup>

## MÄRKUSED

1. JOONISEL ON KASUTATUD VÄLJAVÕTTEID MAA-AMETI KAARDIRAKENDUSTEST.

PROJEKT <b>ESRMA</b>  OÜ VALTU PROJEKT		KAAREPERE 79520 RAPLA MK. TEL/FAX: 489 4038, 50 86 948 e-mail: tonis.kurisoo@gmail.com ÄRIREGISTRI NR. 10167095 MTR NR. EP 10167095-0001 10.03.2003		OBJEKTI NIMETUS JA ADRRESS <b>KAUPMEHE KINNISTU                  (66801:001:1543)                  DETAILPLANEERING                  KALEVI KÜLAS RAPLA VALLAS                  RAPLA MAAKONNAS</b>		DET.PL. KORRALDAJA RAPLA VALLAVALITSUS PLAN ID <b>107052</b> TÖÖ NR. 22-01	
JUHATAJA	T.KURISOO	JOONISE NIMI		JOONISE NR.	PR.STAAD.	DP-1 DP	
ARHITEKT	P.KIVI	<b>SITUATSIOONISKEEMID</b>		MÕÖT	-		
PROJEKTEERIJ	Ü.KRAIS			KUUPÄEV 10.05.2024			