

Koidu tn 8  
67001:007:0490

Koidu tn 6  
67001:007:0890

Koidu tn 4  
67001:007:0360

Viljandi mnt 32  
67001:007:0800

Viljandi mnt 34  
67001:007:0400

Viljandi mnt 36  
67001:007:0390

Mäe tn 3  
67001:007:0430

Mäe tn 2  
67001:007:0700

Mäe tn 1  
67001:007:0690

Koidu tn 5  
67001:007:0740

Koidu tn 3  
67001:007:0007

### PROJEKTEERITUD ABIHOONE KOORDINAADID

|    | X          | Y         |
|----|------------|-----------|
| 1. | 6540542.50 | 546004.84 |
| 2. | 6540533.22 | 546013.95 |
| 3. | 6540514.14 | 546014.14 |
| 4. | 6540526.72 | 546020.71 |
| 5. | 6540529.24 | 546023.28 |
| 6. | 6540535.92 | 546016.71 |
| 7. | 6540537.46 | 546018.27 |
| 8. | 6540546.74 | 546009.15 |

### PROJEKTEERITUD ABIHOONE TEHNILISED NÄITAJAD

|                              | OL.OLEV EHR | REK.PROJEKTIGA ESITATAV |
|------------------------------|-------------|-------------------------|
| 1. EHITISEALUNE PIND M2      | 89,0        | 111,4                   |
| 2. SULETUD BRUTOPIND M2      | -           | 86,2                    |
| 3. SULETUD NETOPIND M2       | 79,8        | 71,6                    |
| MITTEELURUUMIDE PIND M2      | 79,8        | 71,6                    |
| 4. KASULIK PIND M2           | -           | 71,6                    |
| 5. KÕETAV PIND M2            | -           | 0                       |
| 6. PIKKUS M                  | -           | 22,4                    |
| 7. LAIUS M                   | -           | 6,1                     |
| 8. KÕRGUS M                  | -           | 4,7                     |
| 9. ABSOLUUTNE KÕRGUS M       | -           | 67,5                    |
| 10. MAHT M3                  | 225         | 323                     |
| 11. MAAPEALSETE KORRUSTE ARV | 1           | 1                       |
| 12. MAA-ALUSTE KORRUSTE ARV  | 0           | 0                       |
| 13. TULEPÜSIVUSKLASS         | TP3         |                         |

### HALJASALA KATENDI TAASTAMINE

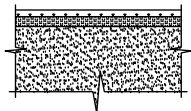

külvinorm 20-30 g/m<sup>2</sup>  
Kasvu pinna min h=15 cm  
Tihendatud mineraalne täitepinna (kx0,5 m/ööp)

### TINGMÄRGID

- (A) PROJEKTIGA ESITATAV ABIHOONE, REG.KOOD 109015820
- (B) OLEMASOLEV ELAMU, REG.KOOD 109015819
- (B1) PLANEERITAV LAIENDUS ELAMULE (ERALDI PROJEKT)
- (C) OLEMASOLEV ABIHOONE, REG.KOOD 109026041
- (P) OLEMASOLEV PARKEPLATS
- (J) OLEMASOLEV PRÜGIKONTEINER
- (K) OLEMASOLEV LIITUMISPUNKT - ÜHISKANALISATSIOON
- (V) OLEMASOLEV LIITUMISPUNKT - ÜHISVEEVÄRK
- (E) OLEMASOLEV LIITUMISPUNKT - ELEKTER
- OLEMASOLEV KINNISTUTE PIIR
- OLEMASOLEV HALJASALA
- OLEMASOLEV LEHTPUU
- OLEMASOLEV VILJAPUU
- OLEMASOLEV OKASPUU
- OLEMASOLEV PÕOSAS VÕI PÕOSASTIK
- OLEMASOLEV ASFALTKATTEGA TEE
- OLEMASOLEV ÜHISVEETORUSTIK
- OLEMASOLEV KINNISTUSISENE VEETORUSTIK
- OLEMASOLEV ÜHISKANALISATSIOONITORUSTIK
- OLEMASOLEV KINNISTUSISENE KANALISATSIOONITORUSTIK
- OLEMASOLEV MP MAAKAABEL
- OLEMASOLEV SIDE MAAKAABEL
- OLEMASOLEV VÕRKPIIRDEAD JA VÄRAVAD
- OLEMASOLEV ABIHOONE TULEOHUTUSKUJA 4M
- PROJEKTEERITUD SULETUD HOONEOSA
- PROJEKTEERITUD AVATUD HOONEOSA (VARJUALUSED)
- PROJEKTEERITUD TEHNOSÕLMEDE ASUKOHT HOONES
- PROJEKTEERITUD SISSEÕIT KINNISTULE
- PROJEKTEERITUD PEASISSEPÄAS HOONESSE
- PROJEKTEERITUD KÜTTESÜSTEEMI VÄLIKONTUURI ALA
- PROJEKTEERITUD SADEMEVEE KINNINE TORUSTIK JA KOGUMISLEHRID
- PROJEKTEERITUD SADEMEVEE IMMUTUSTORUSTIK
- LIKVIDEERITAV PUU

### NBI VIHMAVEE KOGUMINE JA IMMUTAMINE PINNASSESSE

- VILJANDI MNT 32 JA 34 POOLSELE KÜLJELE TULEB HOONE JA PIIRI VAHELE PAIGALDADA VIHMAVEEÜSTEEMI ALLA KOGUMISLEHRID JA JUHTIDA KINNISE MAASISE TORUSTIKUGA SADEMEVEED HOONEST EEMALE KINNISTU KESKOSA POOLE (MÄRGITUD ASENDIPLAANIL)
- KINNISTU KESKOSA POOL IMMUTADA SADEMEVEED DRENAAZITORUSTIKUGA PINNASSESSE (MÄRGITUD ASENDIPLAANIL)
- SADEMEVEED ON KEELATUD JUHTIDA NAABERKINNISTULE JA KEELATUD ON HOONE TAGUNE PINNAS PLANEERIDA KALDEGA NAABERKINNISTU POOLE

### MÄRKUSED

- ALUSENA ON KASUTATUD G.E. POINT OÜ POOLT KOOSTATUD TOPO-GEODEETILIST ALUSPLAANI TEHNOVÕRUKUDEGA, 27.03.2022
- KÕIK KAEVETÖÖD OLEMASOLEVATE RAJATISTE (ELEKTER, VESI, KANALISATSIOON, DRENAAZ) KAITSESOONIDES TULEB KOOSKÕLASTADA RAJATISTE OMANIKEGA, VAJADUSEL KUTSUDA OBJEKTILE OMANIKE ESINDAJA, TEOSTADA RAJATISTE MAHAMÄRKIMISED, VAJADUSEL TAODELDA KAEVETÖÖDEKS KAEVELUBA KOHALIKULT OMAVALITSUSELT.

**MERENO EHITUS OÜ**  
Reg.nr. 12783480  
Võsa 33-16, Rapla  
Tel. 518 8987  
merenoehitus@gmail.com  
MTR EEP004179

Projekti juht:  
Taavi Tuisk

Tehniline teostus:  
Taavi Tuisk

Vastutav spetsialist:  
Piret Kivi

OBJEKTI NIMETUS JA ADRRESS  
**ABIHOONE REKONSTRUEERIMINE**  
Koidu 3, Rapla, Rapla vald,  
Raplamaa

JOONISE NIMI  
**ASENDIPLAAN**

TELLUJA

TÖÖ NR.  
EH23002  
JOONISE NR.  
AE-1  
STAADIUM  
EP  
MOOTKAVA  
M 1:500  
KUUPÄEV  
Jaanuar 2023

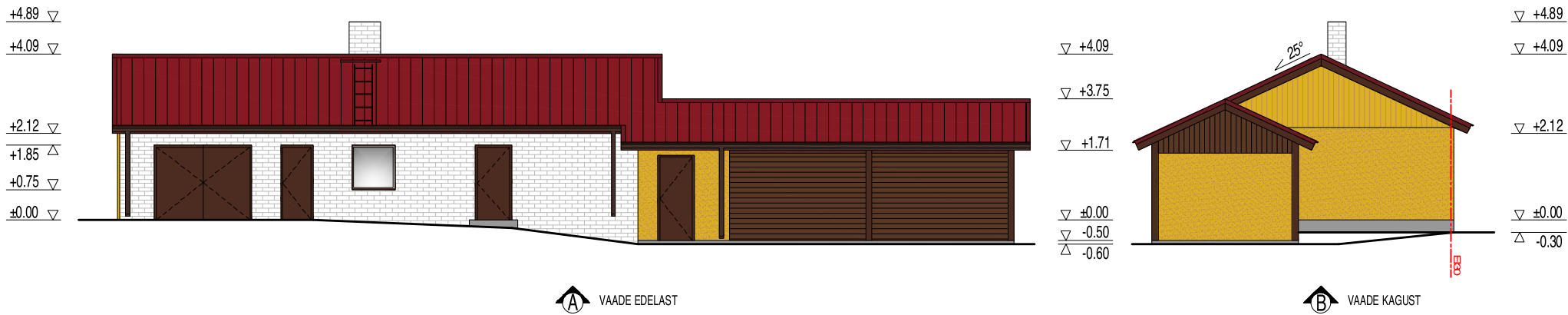

PINNAKATETE VÄRVITOONID:

|   |   |                      |
|---|---|----------------------|
| A | KATUSEKATE PROFILPLEKK KLASSIK          | TUMEPUNANE           |
| B | VIHMAVEESÜSTEEM                         | TUMEPRUUN RR32       |
| C | FASSAADI VOODRILAUD                     | TUMEKOLLANE RAL 1021 |
| D | FASSAADI DEKORATIIVKROHV                | TUMEKOLLANE RAL 1021 |
| E | EI30 SEIN: TEMPSI GRANITO KIVIPURUPLAAT | KOLLANE 85R          |
| F | AKNAD, UKSED, PIIRDELISTUD              | TUMEPRUUN RAL 8017   |
| G | RÄÄSTAKASTID, KATUSEALUSED              | TUMEPRUUN RAL 8017   |
| H | SOKLIPLAAT                              | HALL                 |

|   |                                  |   |                      |
|---|----------------------------------|---|----------------------|
| <b>MERENO EHITUS OÜ</b><br>Reg.nr. 12783480<br>Võsa 33-16, Rapla<br>Tel. 518 8987<br>mernoehitus@gmail.com<br>MTR EEP004179 | Projektijuhit:<br>Taavi Tuisk    | OBJEKTI NIMETUS JA AADRESS<br>ABIHOONE REKONSTRUEERIMINE<br>Kõdu 3, Rapla, Rapla vald,<br>Rapla | TÖÖ NR.<br>EH23002   |
|   | Tehniline teostus<br>Taavi Tuisk | JOOINISE NIMI<br>ABIHOONE VAADED  | JOOINISE NR.<br>AE-4 |
| Vastutav spetsialist<br>Piret Kivi  | TELLUJA                          | MOOTKAVA<br>M 1:100   | KUUPÄEV<br>01.2023   |

**TINGMÄRGID:**

OLEMASOLEV SILIKAATTELUS  
OLEMASOLEV TUHAPLOKK  
PROJEKTEERITUD KERGPLOKK, SEIN EI60

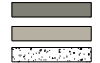

**MÄRKUS \***

- VIHMAVEERENNI PROFIL KANDILINE
- VIHMAVEERENNI KALLE 1:200
- LUMETÖKKE PROFIL 2x TORU

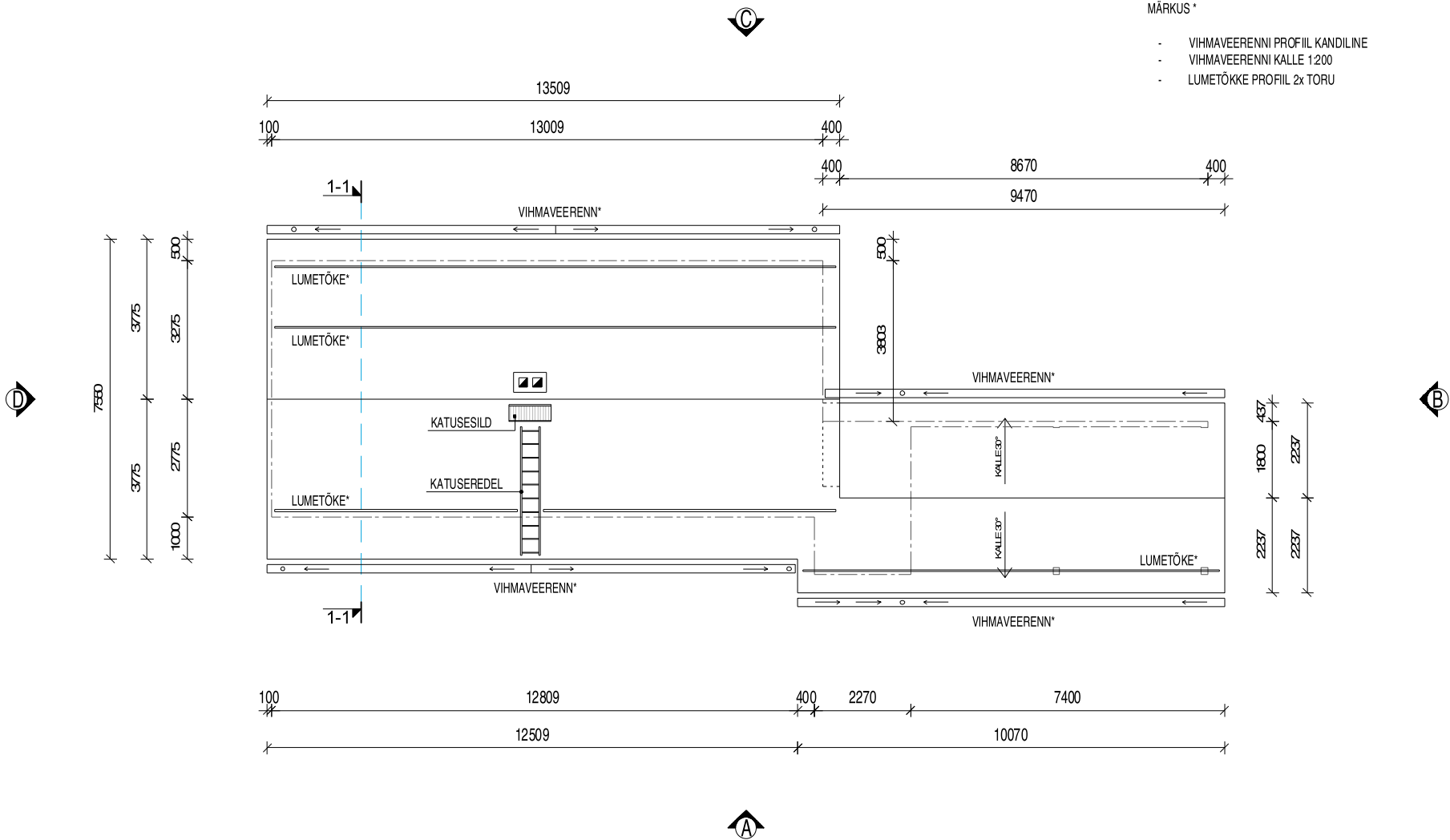

|   |            |                             |   |                      |
|---|------------|-----------------------------|---|----------------------|
| <b>MERENO EHTUS OÜ</b><br>Reg.nr. 12783480<br>Võsa 33-16, Rapla<br>Tel. 518 8987<br>merenoehitus@gmail.com<br>MTR EEP004179 |            | Projektijuh:<br>Taavi Tuisk | OBJEKTI NIMETUS JA AADRESS<br><b>ABIHOONE REKONSTRUEERIMINE</b><br>Kõdu 3, Rapla, Rapla vald,<br>Raplamaa | TÖÖ NR.<br>EH23002   |
| Tehniline teostus   |            | Taavi Tuisk                 | JOOINISE NIMI<br><b>ABIHOONE KATUSE PLAAN</b>   | JOOINISE NR.<br>AE-3 |
| Vastutav spetsialist  | Piret Kivi | YLLIJA                      | STADIUM<br>EP   | MÖÖTKAVA<br>M 1:100  |
|   |            |                             | KUUPÄEV<br>01.2023  |                      |