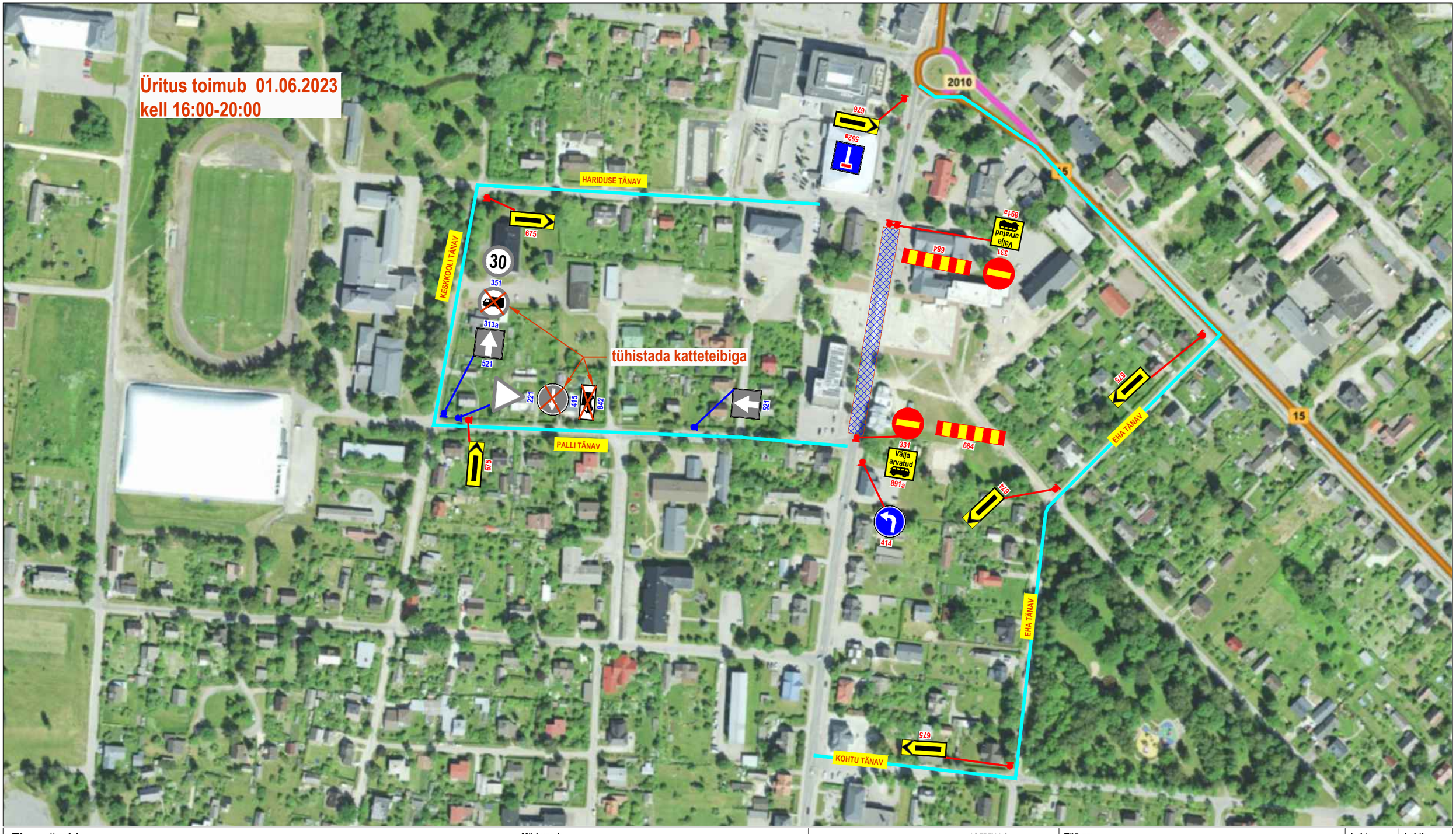


**Tingmärgid:**

**Ajutine liiklusmärk** 158

**Liiklusele suletud teelõik**

**Ümbersõidu marsruut**

**Märkused:**

1. Liikluse korraldamisel objektil juhinduda määrusest „Nõuded ajutisele liikluskorraldusele" nr 43 ja juhendist „Riigiteede ajutine liikluskorraldus" MA 2018-009.
2. Asjatud piirangud ei ole lubatud, piirangud kehtestada ainult tööde teostamise ajaks.
3. Ajutise liikluskorraldusega vastuollu minevad piirangud tuleb tühistada.


AS TREV-2 Grupp
Teemeistri tn 2
Tallinn 10916
Tel 677 6500
www.trev2.ee


| | | | | |
|---|---|---|---|---|
| PROJEKTIJUHT | A.Rebel | Töö nr: RK23-014 | Leht: 1 | Lehti: 1 |
| PROJEKTEERIJA | R.Kala | Projekt: Tallinna mnt sulgemine | | Mõõtkava: 1:2500 |
| | | Asukoht: Rapla linn, Raplamaa | | |
| Tellija: Rapla Kultuurikeskus, Tallinna mnt 17a, Rapla 79513 | | Joonis: Ürituse aegne ajutine liikluskorraldus | | Staadium: TP |
| 03.05.2023 | Fail: RK23-014 Rapla Tallinna mnt sulgemine.dwg | | | |