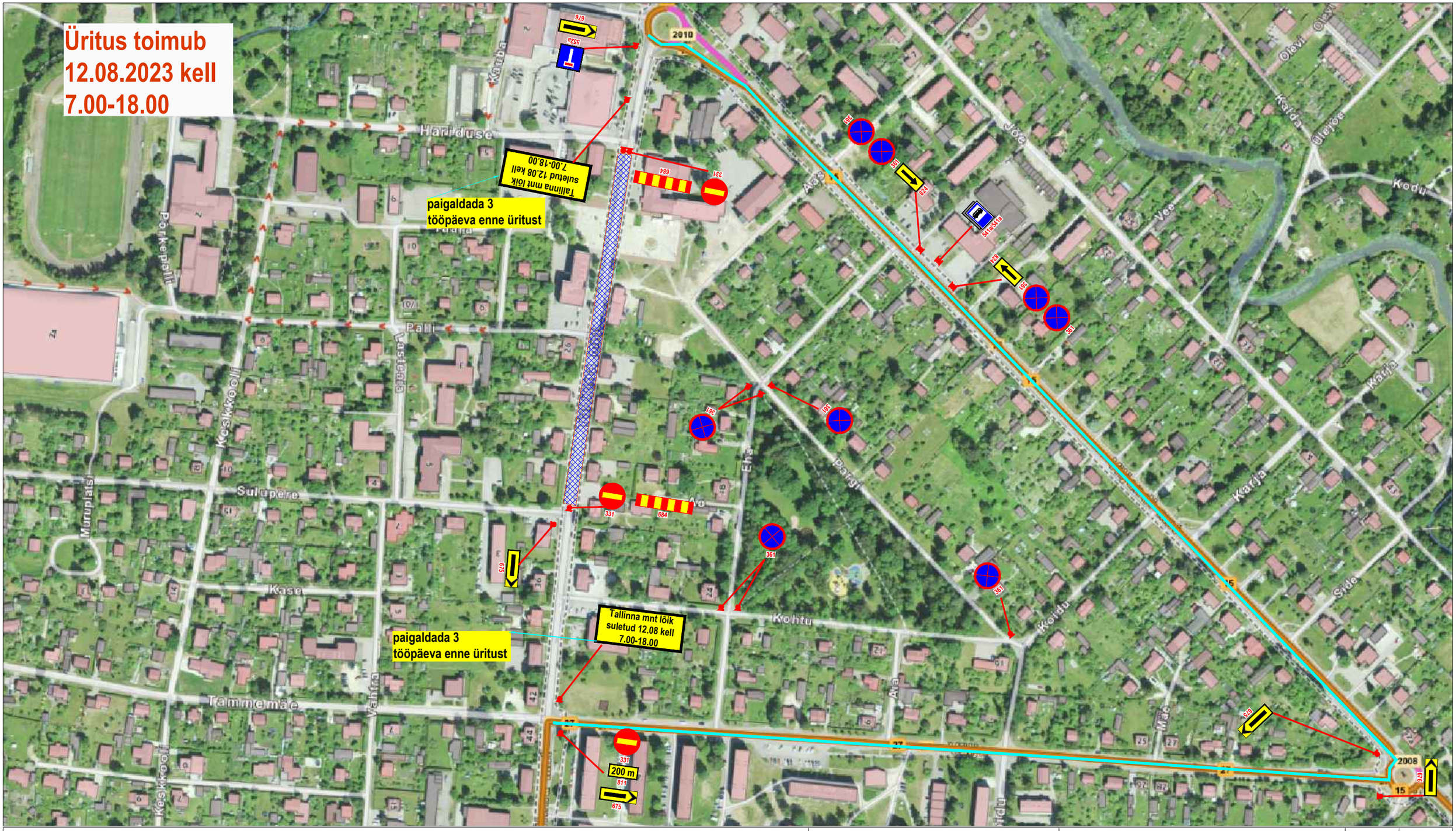

Tingmärgid:

Ajutine liiklusmärk

Liiklusele suletud teelõik

Ümbersõidu marsruut

Märkused:

1. Liikluse korraldamisel objektil juhinduda määrusest „Nõuded ajutisele liikluskorraldusele" nr 43 ja juhendist „Riigiteede ajutine liikluskorraldus" MA 2018-009.
2. Asjatud piirangud ei ole lubatud, piirangud kehtestada ainult tööde teostamise ajaks.
3. Ajutise liikluskorraldusega vastuollu minevad piirangud tuleb tühistada.

TREV2	AS TREV-2 Grupp Teemeistri tn 2 Tallinn 10916 Tel 677 6500 www.trev2.ee	Töö nr: RK23-023	Leht: 1 / Lehti: 1
PROJEKTIJUHT	A.Rebel	Projekt: Tallinna mnt sulgemine	Mõõtkava: 1:3000
PROJEKTEERIJA	R.Kala	Asukoht: Rapla linn, Raplamaa	
Tellija: Rapla Kultuurikeskus Tallinna mnt 17a, Rapla 79513		Joonis: Ürituse aegne ajutine liikluskorraldus Rapla Melu 12.08.2023 kell 07.00-18.00	Staadium: TP
16.06.2023	Fail: RK23-023 Rapla melu.dwg		