



## SIRELI RESIDENTSI ESKIIS

Töö number: 1916  
Address: Sireli, Mahlamäe küla, Rapla vald  
Katastritunnus: 66901:001:0317

Tellija: Ingrid Sarapuu

Projekteerija: Arhitektibüroo Pind OÜ  
Rüütli 41  
80010 Pärnu

Registreering: 12243452  
MTR: EEP002366

Vastutav muinsuskaitse spetsialist: Helle-Triin Hansumäe (VS 567/2011)  
Vastutav arhitekt: Helle-Ann Urgard  
Arhitekt: Helle-Triin Hansumäe  
Muinsuskaitse tegevusluba: E 758/2013

Stadium: Eskiis  
Projekti koostamise aeg: 05. oktoober 2016a

**SISUKORD**

1.0.	ÜLDISED MÄRKUSED.....	3
1.0.1.	Arhitektuurse projekti koostaja.....	3
1.0.2.	Kinnistu andmed:.....	3
1.1.	PROJEKTEERITUD LAHENDUS .....	4
1.2.	JOONISTE LOETELU.....	5

---

Töö nr:	1916	Projekteerija:	Arhitektibüroo Pind OÜ
Töö nimi:	Sireli residentsi eskiis	Arhitekt:	Helle-Ann Urgard
Reg nr:	EEP002366	Arhitekt:	Helle-Triin Hansumäe
Aadress:	Sireli, Mahlamäe küla, Rapla vald	Muinsuskaitse spets.:	Helle-Triin Hansumäe
Kuupäev:	05.10.2016		

## 1.0. ÜLDISED MÄRKUSED

### 1.0.1. Arhitektuurse projekti koostaja

Arhitektuuribüroo Pind OÜ

Rohu 109-62, Pärnu linn 80040

Tel: +372 53322682

E-post: [abpind@gmail.com](mailto:abpind@gmail.com)

Reg. kood majandustegevuse registris: EEP002366

Registrikood: 1224352

Muinsuskaitse tegevusluba: E 758/2013

Vastutav arhitekt: Helle-Ann Urgard

Arhitekt: Helle-Triin Hansumäe

Vastutav spetsialist: Helle-Triin Hansumäe

### 1.0.2. Kinnistu andmed:

Kinnistu aadress: Sireli, Mahlamäe küla, Rapla vald

Katastritunnus: 66901:001:0317

Krundi sihtotstarve: maatulundusmaa 100%

Pindala: 6632m<sup>2</sup>

---

Töö nr:	1916	Projekteerija:	Arhitektibüroo Pind OÜ
Töö nimi:	Sireli residentsi eskiis	Arhitekt:	Helle-Ann Urgard
Reg nr:	EEP002366	Arhitekt:	Helle-Triin Hansumäe
Aadress:	Sireli, Mahlamäe küla, Rapla vald	Muinsuskaitse spets.:	Helle-Triin Hansumäe
Kuupäev:	05.10.2016		

## 1.1. PROJEKTEERITUD LAHENDUS

Eskiis näeb ette eramu lahenduse Sireli kinnistule, Mahlamäe külas, Rapla vallas. Projekteeritav hoone paigutub Sireli krundi põhja serva jättes nii Hallikivi-Rapla tee ja eramu vahele vahemaa tagamaks piava privaatsuse ning vaikuse. Hoone on keeratud teega paralleelselt, pöörates eluruumide fassaadi päikese poole.

Viilkatusega hoone on projekteeritud ühekorruselisena. Fassaadid viimistletakse ja liigendatakse erineva laiusega laudisega ning puidust saluziidega. Katusele nähakse ette valtsplekk.

Hoone sissepääs on suunatud juurdepääsu tee poole kirdesse. Avatud planeeringuga köök-söögituba-elutoast pääseb kabinetti, magamistuppa ning sauna koos abiruumidega.

Kinnistule projekteeritakse maakütte perimeeter, tarbevee kasutuseks puurkaev ning paigaldatakse reoveemahuti.

---

Töö nr:	1916	Projekteerija:	Arhitektibüroo Pind OÜ
Töö nimi:	Sireli residentsi eskiis	Arhitekt:	Helle-Ann Urgard
Reg nr:	EEP002366	Arhitekt:	Helle-Triin Hansumäe
Aadress:	Sireli, Mahlamäe küla, Rapla vald	Muinsuskaitse spets.:	Helle-Triin Hansumäe
Kuupäev:	05.10.2016		

## 1.2. JOONISTE LOETELU

### ASENDIPLAAN

AA-1-1      ASENDISKEEM      1:500

### PLAANID

AR-5-01      ESIMESE KORRUSE PLAAN      1:100

### LÕIKED, VAATED

AR-6-01      LÕIKED A-A, B-B      1:100

AR-6-02      VAATED KAGUST JA LOODEST      1:100

AR-6-03      VAATED KIRDEST JA EDELAST      1:100

---

Töö nr:            1916  
Töö nimi:        Sireli residentsi eskiis  
Reg nr:           EEP002366  
Aadress:         Sireli, Mahlamäe küla, Rapla vald  
Kuupäev:        05.10.2016

---

Projekteerija:    Arhitektibüroo Pind OÜ  
Arhitekt:         Helle-Ann Urgard  
Arhitekt:         Helle-Triin Hansumäe  
Muinsuskaitse spets.: Helle-Triin Hansumäe



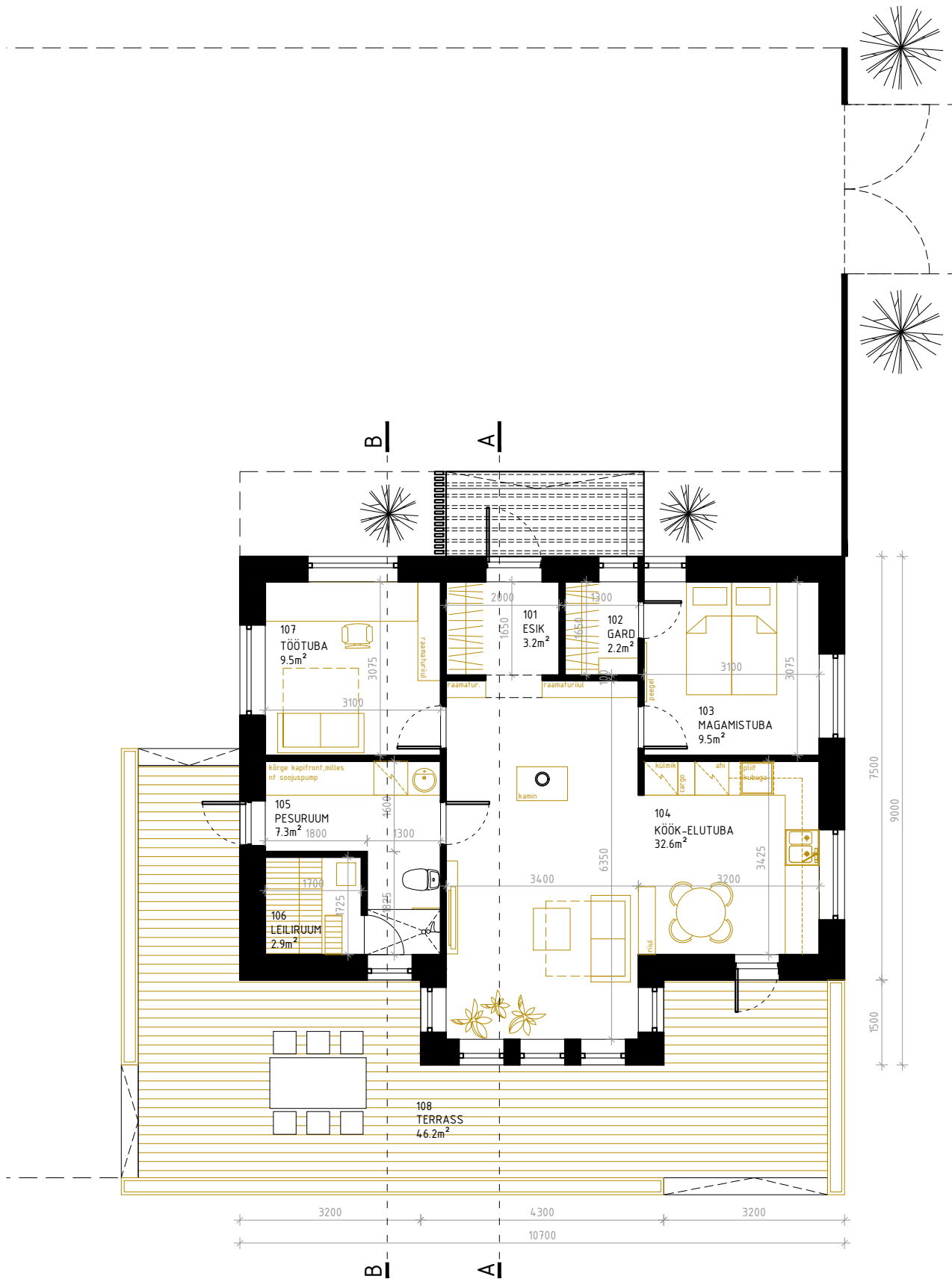

**pind**  
ARHITEKTIBÜROO

OBJEKTI NIMETUS

SIRELI RESIDENTSI ESKIIS  
Sireli, Mahlamäe küla, Rapla vald

TELLIJA

INGRID SARAPUU

PROJEKTIJUHT	Helle-Triin Hansumäe
ARHITEKT	Helle-Triin Hansumäe
ARHITEKT	Helle-Ann Urgard

JOONISE NIMI	ESIMISE KORRUSE PLAAN			MÖÖTKAVA
				1:100
TÖÖ NR.	STAADIUM	PROJ. OSA TÄHIS	VERSIOON	KUUPÄEV
1916	ESKIIS	AR-5-01	V01	2016-10-05

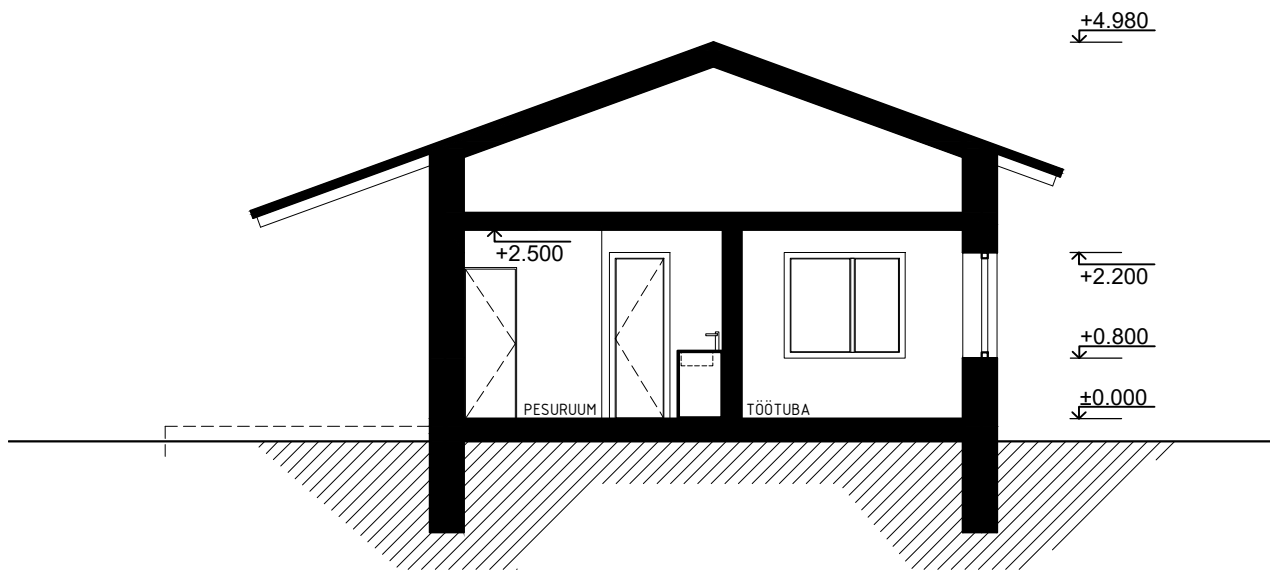
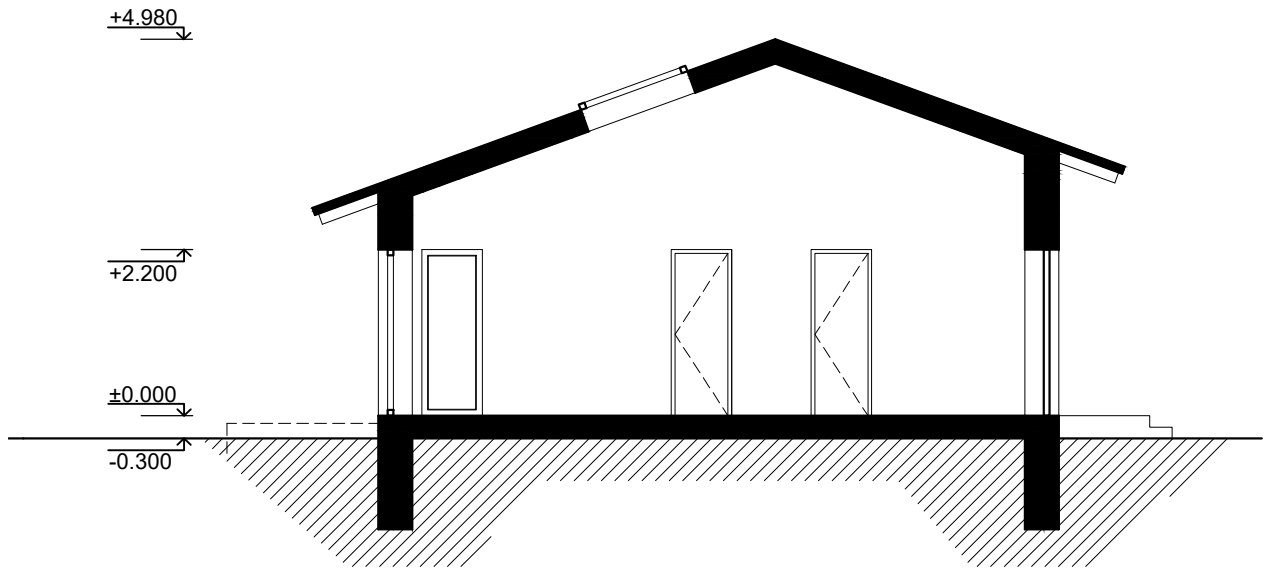

**pind**  
ARHITEKTIBÜROO

OBJEKTI NIMETUS	SIRELI RESIDENTSI ESKIIS Sireli, Mahlamäe küla, Rapla vald		
TELLIJA	INGRID SARAPUU		

PROJEKTIJUHT	Helle-Triin Hansumäe	JOONISE NIMI	LÕIKED A-A, B-B		MÕÖTKAVA
ARHITEKT	Helle-Triin Hansumäe	TÖÖ NR.	1916	ESKIIS	1:100
ARHITEKT	Helle-Ann Urgard	STAADIUM	AR-6-01	VERSIOON	V01
		PROJ. OSA TÄHIS	2016	KUUPÄEV	2016-10-05





FASSAADIVIIMISTLUSE MATERJALID:

- 1 KATUS - valtsplekk
- 2 PUISALUZIID
- 3 LAI LAUDIS - värvitud
- 4 LAUDIS - värvitud
- 5 AKNAD - puitprofiil, värvitud

**pind**  
ARHITEKTIBÜROO

OBJEKTI NIMETUS

SIRELI RESIDENTSI ESKIIS  
Sireli, Mahlamäe küla, Rapla vald

TELLIJA

INGRID SARAPUU

PROJEKTIJUHT	Helle-Triin Hansumäe
ARHITEKT	Helle-Triin Hansumäe
ARHITEKT	Helle-Ann Urgard

JOONISE NIMI	VAATED KAGUST JA LOODEST	MÖÖTKAVA	1:100
TÖÖ NR.	STAADIUM	PROJ. OSA TÄHIS	VERSIOON
1916	ESKIIS	AR-6-02	V01
			KUUPÄEV
			2016-10-05

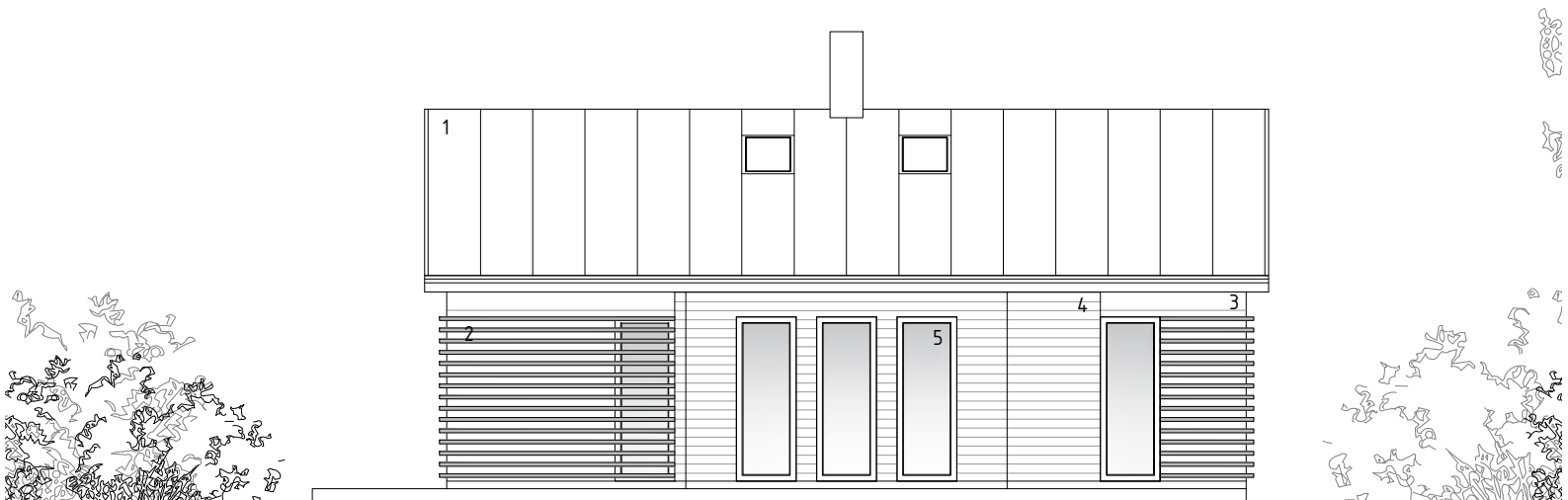

FASSAADIVIIMISTLUSE MATERJALID:

- 1 KATUS - valtsplekk
- 2 PUISALUZIID
- 3 LAI LAUDIS - värvitud
- 4 LAUDIS - värvitud
- 5 AKNAD - puitprofiil, värvitud

**pind**  
ARHITEKTIBÜROO

OBJEKTI NIMETUS

SIRELI RESIDENTSI ESKIIS  
Sireli, Mahlamäe küla, Rapla vald

TELLIJA

INGRID SARAPUU

PROJEKTIJUHT	Helle-Triin Hansumäe
ARHITEKT	Helle-Triin Hansumäe
ARHITEKT	Helle-Ann Urgard

JOONISE NIMI		MÖÖTKAVA	
VAATED KIRDEST JA EDELAST		1:100	
TÖÖ NR.	STAADIUM	PROJ. OSA TÄHIS	VERSIOON
1916	ESKIIS	AR-6-03	V01
RÜÜTLE		KUUPÄEV	
RÄÄTLI 41 PÄRNU 80010		2016-10-05	