Objekt:	Nurga mü detailplaneering, Rapla vald, Rapla maakond		
Joonis:	TEHNOVÕRKUDE KOONDPLAAN		DP- 02
	Tellija: Vello Saarsoo	tel: 53 485 371	
	Arhitekt: Oliver Alver	tel: 55 90 5803	Jaan. 2006
			M 1:1000

oü HTMd
Hundi tee 5, Viimsi vald, Harjumaa
Litsents: EE-7844
reg.nr. 10656995

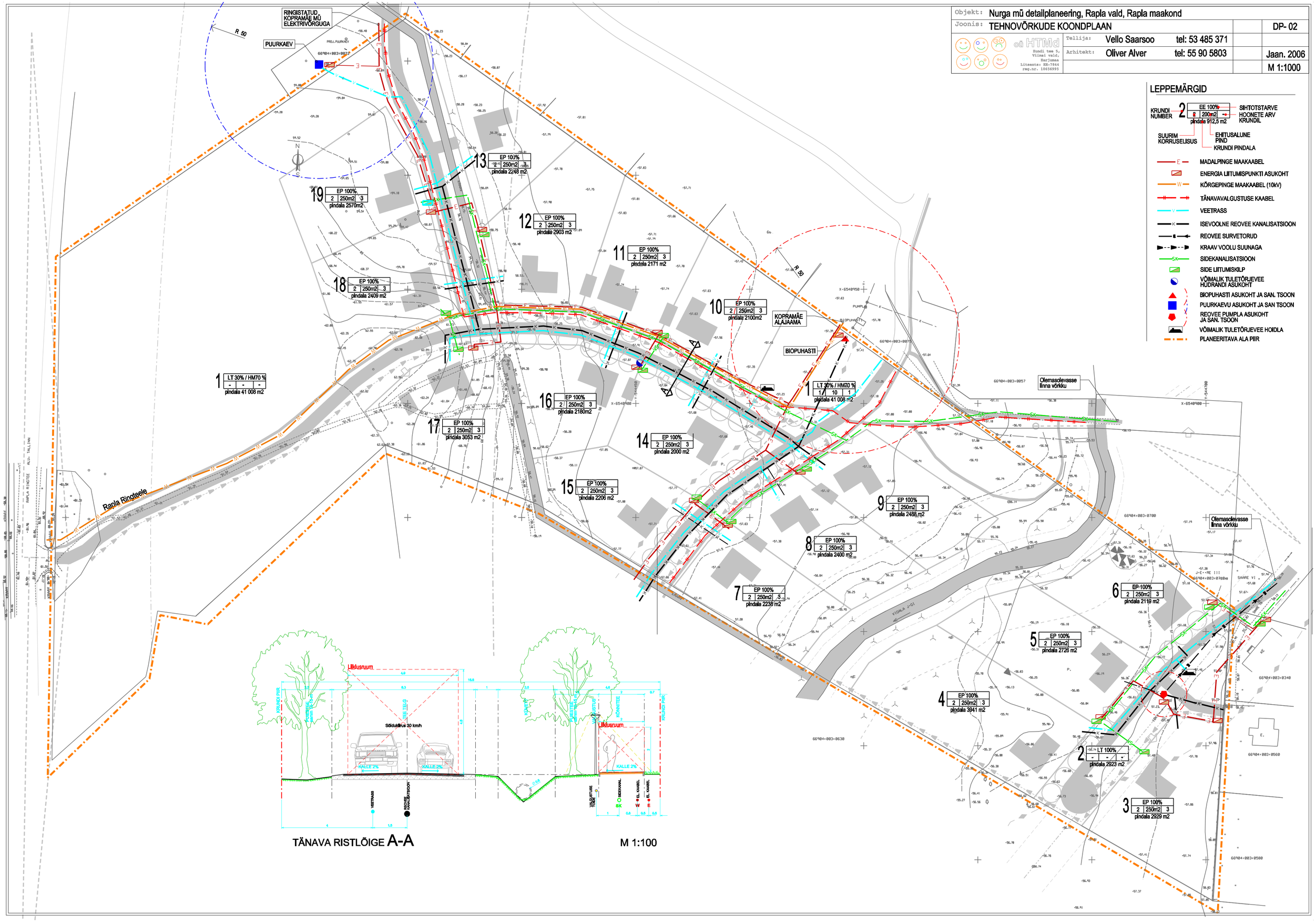

TÄNAVA RISTLÕIGE A-A

M 1:100

LEPPEMÄRGID

- KRUNDI NUMBER 2 — EE 100% — 200m2 — pindala 912,5 m2
- SIHTOTSTARVE
- HOONETE ARV KRUNDIL
- SUURIM KORRUSELISUS
- EHITUSALUNE PIND
- KRUNDI PINDALA
- MADALPINGE MAAKAABEL
- ENERGIA LIITUMISPUNKTI ASUKOHT
- KÕRGEPINGE MAAKAABEL (10kV)
- TÄNAVAVALGUSTUSE KAABEL
- VEETRASS
- ISEVOOLNE REOVEE KANALISATSIOON
- REOVEE SURVETORUD
- KRAAV VOOLU SUUNAGA
- SIDEKANALISATSIOON
- SIDE LIITUMISKILP
- VÕIMALIK TULETÕRJEVEE HÜDRANDI ASUKOHT
- BIOPUHASTI ASUKOHT JA SAN. TSOON
- PUURKAEVU ASUKOHT JA SAN TSOON
- REOVEE PUMPLA ASUKOHT JA SAN. TSOON
- VÕIMALIK TULETÕRJEVEE HOIDLA
- PLANEERITAVA ALA PIIR